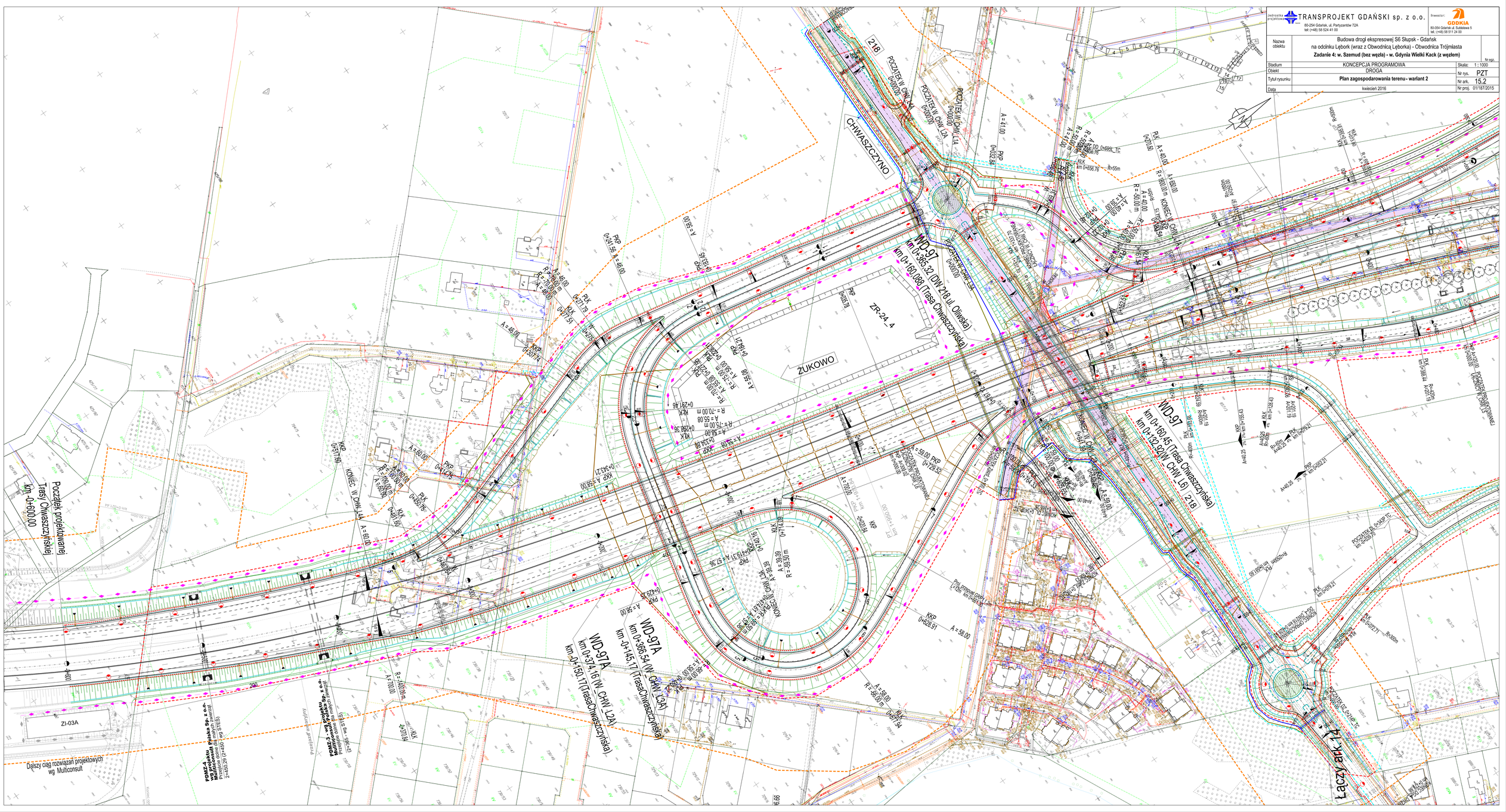

Jednostka projektowa
TRANSPROJEKT GDAŃSKI sp. z o.o.
80-254 Gdańsk, ul. Partyzantów 72A
tel: (+48) 58 524 41 00
Inwestor:
GDDKiA
80-354 Gdańsk, ul. Subisława 5
tel.: (+48) 58 511 24 00
Nazwa obiektu
Budowa drogi ekspresowej S6 Słupsk - Gdańsk
na odcinku Lębork (wraz z Obwodnicą Lęborka) - Obwodnica Trójmiasta
Zadanie 4: w. Szemud (bez węzła) - w. Gdynia Wielki Kack (z węzłem)
Nr egz.
Stadium
KONCEPCJA PROGRAMOWA
Skala: 1 : 1000
Obiekt
DROGA
Nr rys. PZT
Tytuł rysunku
Plan zagospodarowania terenu - wariant 2
Nr ark. 15.2
Data
kwiecień 2016
Nr proj. 01/187/2015
CHWASZCZYNO
ŻUKOWO
ZR-24_4
WD-97
km 0+365,32 (DW 218 ul. Oliwska)
km 0+160,088 (Trasa Chwaszczyńska)
WD-97
km 0+160,45 (Trasa Chwaszczyńska)
km 0+132,92 (W_CHW_L6) 218
WD-97A
km 0+366,54 (W_CHW_L3A)
km -0+145,17 (TrasaChwaszczyńska)
WD-97A
km 0+374,16 (W_CHW_L2A)
km -0+150,17 (TrasaChwaszczyńska)
Początek projektowanej Trasy Chwaszczyńskiej km -0+600,00
Dalszy ciąg rozwiązań projektowych wg Multiconsult
Łączy ark. 14
ZI-03A